

## Hotel Alimara y Escola de Turisme i Hostaleria CETT



**Data:** 1993 - 1995

**Localització:** Barcelona

**Superfície:**

CETT: 5.919 m<sup>2</sup> / Hotel: 11.400 m<sup>2</sup>

**Pressupost:** 690.600 €

**Client:** Escola de Turisme CETT / Mongas Hotel

**Constructora:** Huarte

**Projecte i direcció:**

Tusquets Díaz & Assoc. Arquitectura

**Autors del projecte:** Oscar Tusquets / Carles Díaz

**Projecte executiu:** Eduard Permanyer

**Direcció d'obra:** Eduard Permanyer

**Estructures:** Enric Torrent

**Direcció executiva:** Maria Roger

Conjunt d'hotel i escola de turisme i hostaleria, situat en un solar al costat de la Ronda de Dalt, al barri de la Vall d'Hebron de Barcelona.

L'edifici d'hotel de 9 plantes, acull 125 habitacions, a més de servei de restaurant i sales de convencions.

L'edifici d'escola de Turisme i Hostaleria, projectat a l'extrem oposat del solar i de forma semicircular amb 500 m<sup>2</sup> per a ús d'aules i estades per a pràctiques hoteleres, que en conveni amb l'hotel col·labora en els seus serveis.

L'espai enjardinat entre els edificis dóna sortida i aprofitament als serveis privats de l'hotel.



# Hotel Alimara y Escola de Turisme i Hostaleria CETT

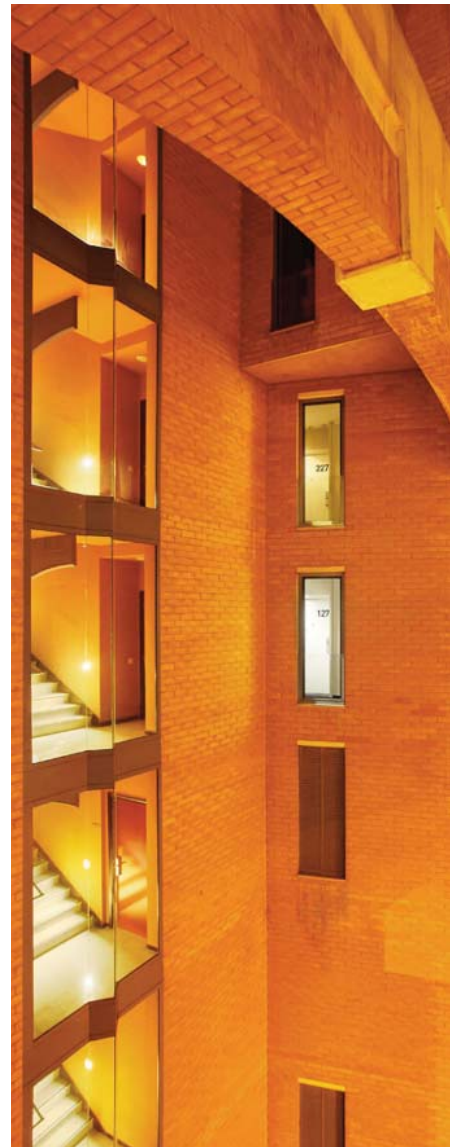
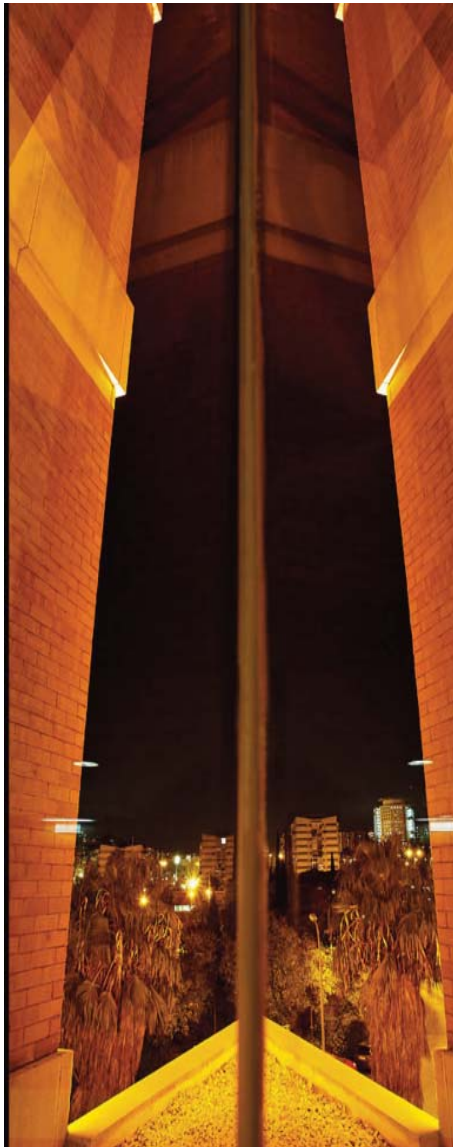

# Hotel Alimara y Escola de Turisme i Hostaleria CETT



# Hotel Alimara y Escola de Turisme i Hostaleria CETT

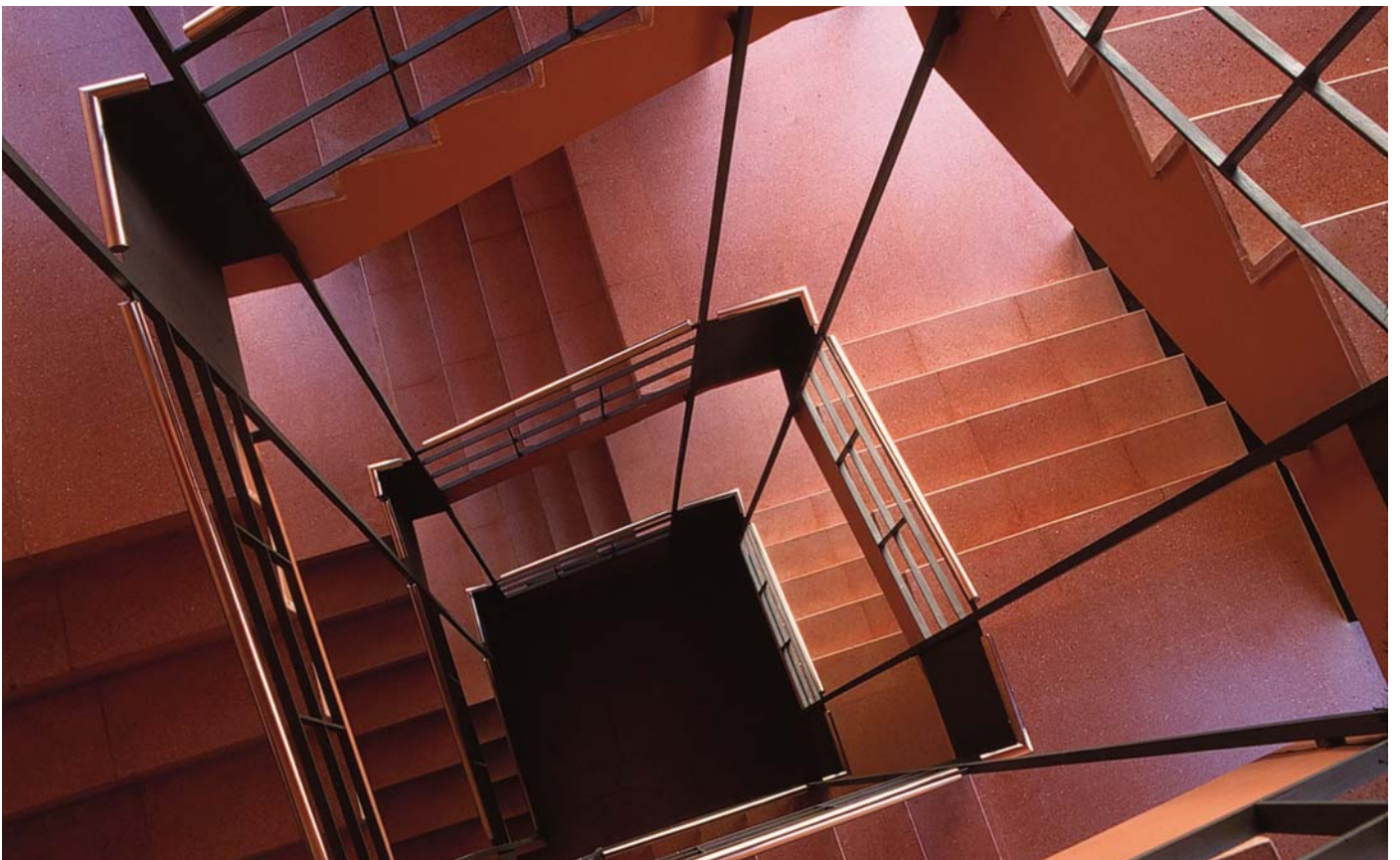

Hotel Alimara y Escola de Turisme i Hostaleria CETT

