

## Edificio residencial Indo



**Fecha:** 2006 - 2009

**Localización:** L'Hospitalet de Llobregat

**Superficie:** 11.900 m<sup>2</sup>

**Presupuesto:** 12.200.000 €

**Cliente:** Reyal Urbis

**Constructora:** FCC Construcción

**Proyecto y dirección:**

Arquitecturas Oscar Tusquets Blanca

TDA Arquitectura y Urbanismo

**Autor del proyecto:**

Oscar Tusquets / Carles Díaz / Carlos Alejandro

**Proyecto Ejecutivo:** Salvador Euras

**Dirección de obra:** Salvador Euras

**Estructuras:** NB35-Bcn Enric Torrent

**Instalaciones:** AIA

Edificio de planta rectangular alargada, situado frente a un gran espacio público entre las calles Santa Eulalia y de la Cooperativa en Hospitalet de Llobregat, Barcelona. El edificio consta de 93 viviendas, aparcamiento y locales comerciales.

Con tres fachadas abiertas y una en medianera, permite agrupar la totalidad de las viviendas de manera que habitaciones de estar, comedores y dormitorios den siempre al exterior. Baños y cocinas se agrupan alrededor de tres patios centrales de iluminación y ventilación. Se consigue así disponer en todo momento de ventilación cruzada natural en la mayoría de las viviendas.

La piel del edificio se resuelve a través de una fachada ventilada de cerámica en dos colores para los primeros cinco pisos y de un solo color en el piso más alto, y con un zócalo oscuro de piedra natural.





## Edificio residencial Indo

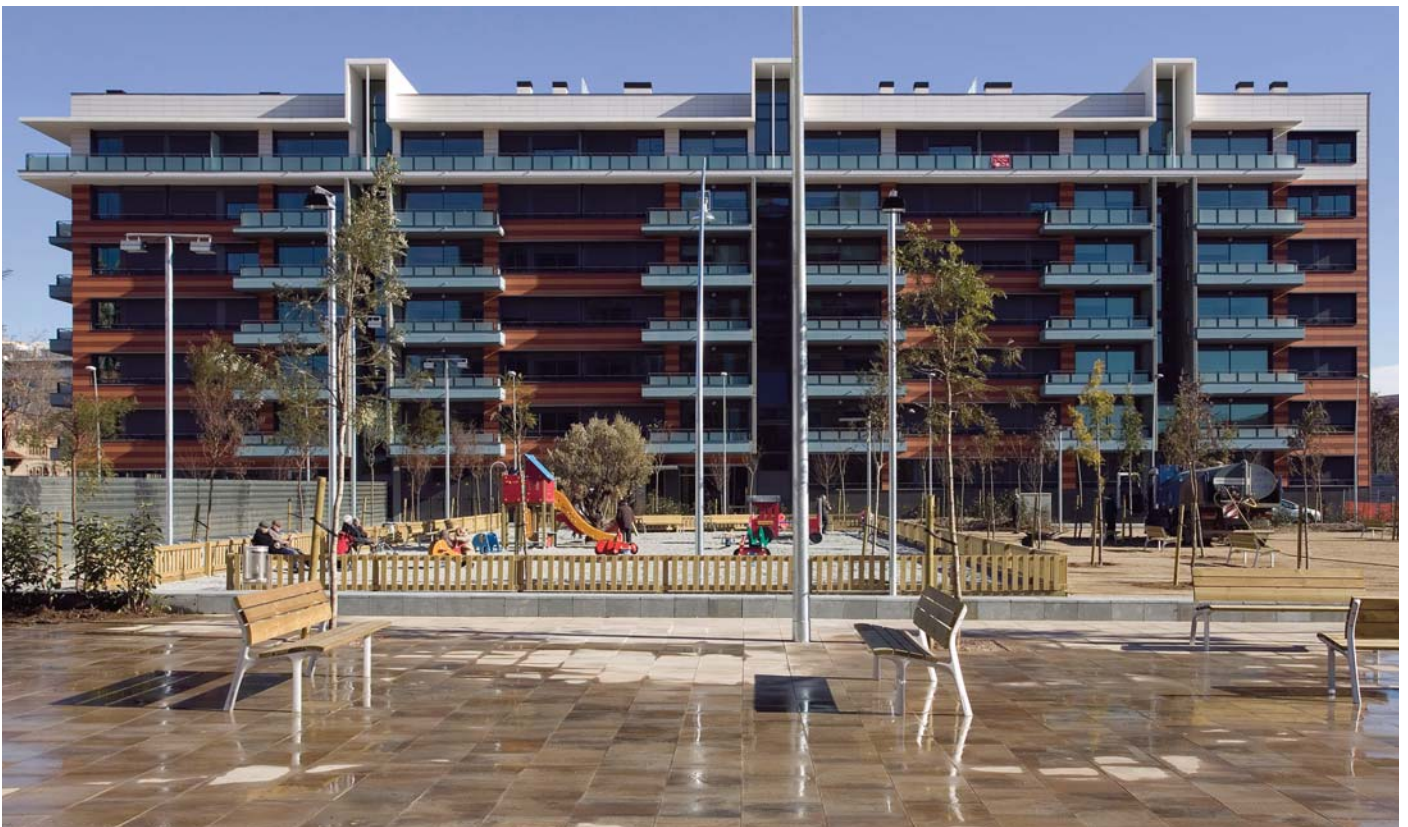

## Edificio residencial Indo

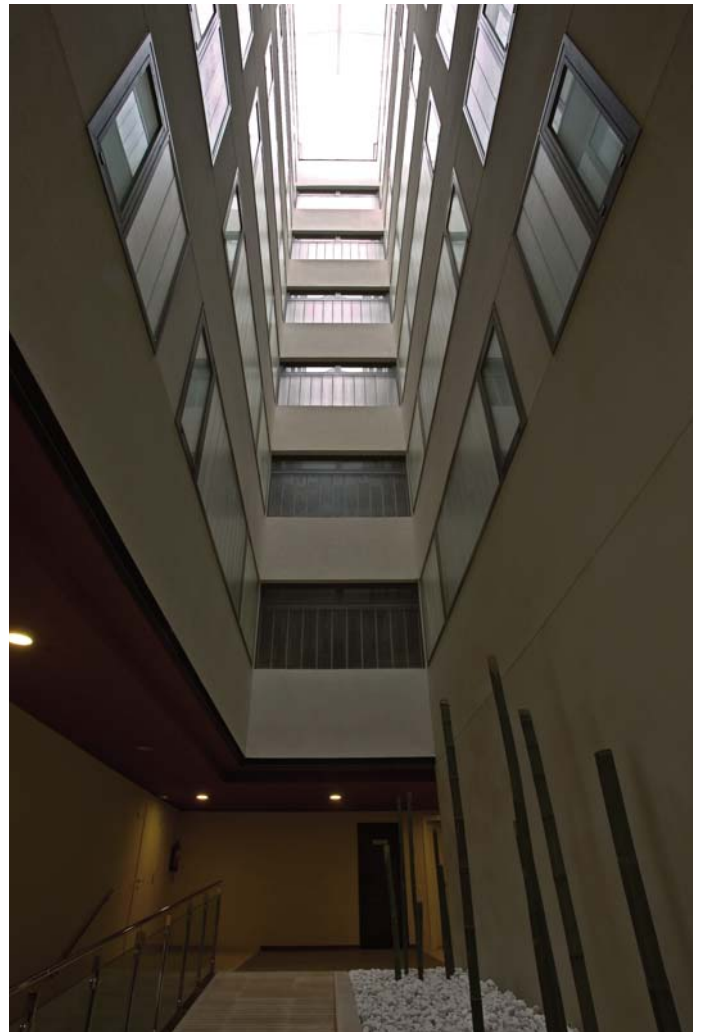



## Edificio residencial Indo

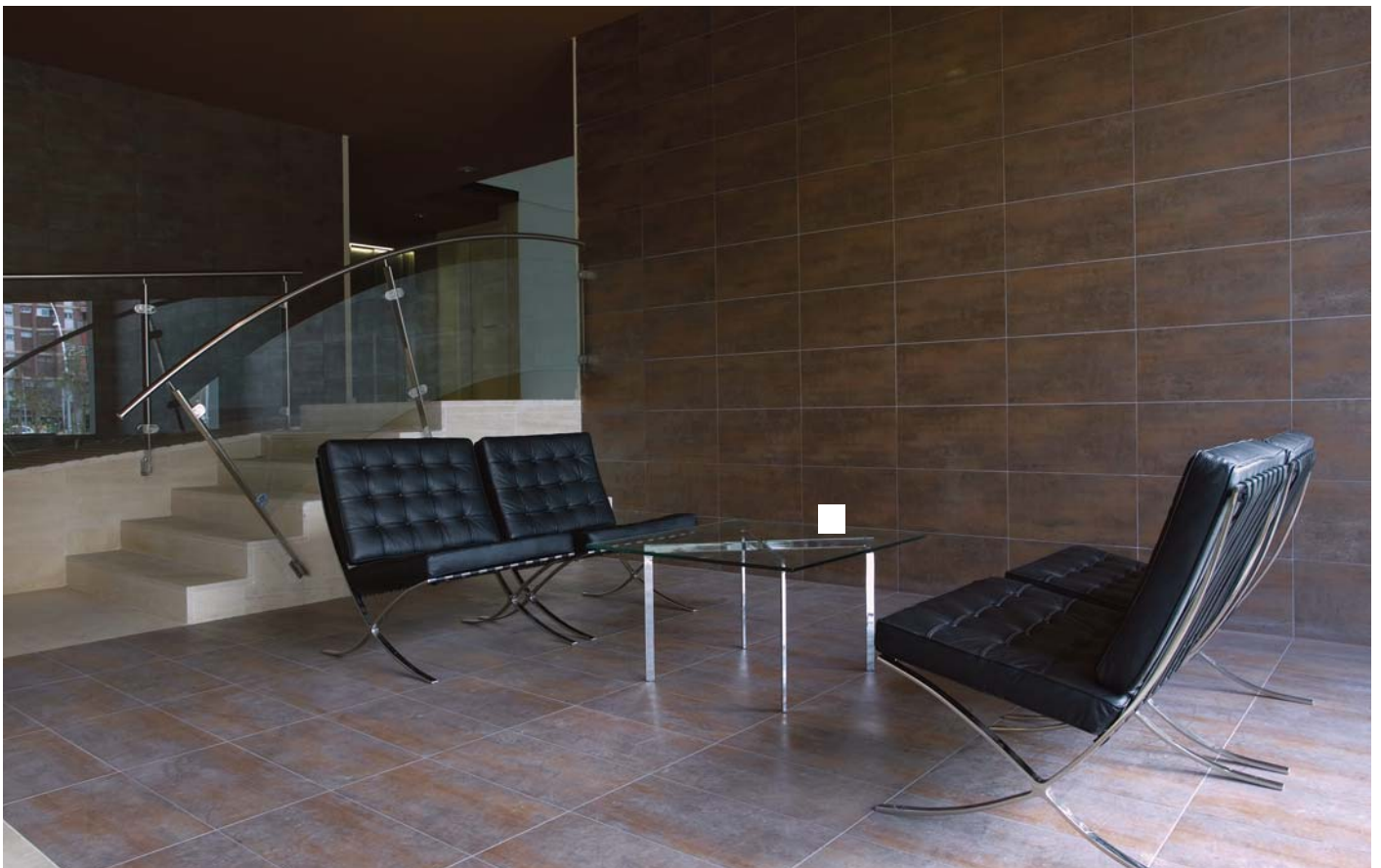

# Edificio residencial Indo

