

Residencial Torre Melina I



Proyecto: 2011 - 2014

Localización: Barcelona

Superficie: 5.675 m²

Presupuesto: 3.142.332 €

Cliente: Volumetric Promotora Constructora SLU

Constructora: Volumetric Promotora Constructora

Proyecto y dirección:

TDA Arquitectura y Urbanismo

Autor del proyecto:

Oscar Tusquets / Carles Díaz / Carlos Alejandro

Proyecto Ejecutivo y Dirección de obra:

Eduard Permanyer / Enric Torrent

Estructuras: NB35-Bcn Enric Torrent

Instalaciones: PGI Group

Edificio de 36 viviendas, locales comerciales y aparcamiento en el distrito de Les Corts de Barcelona.

Consta de planta baja, con locales comerciales y accesos a las viviendas, 6 plantas piso destinadas a las viviendas y cinco medios niveles de sótano, donde se ubica el aparcamiento.

La planta baja consta de los accesos de rampas y escaleras para las plantas de aparcamiento, de dos locales comerciales con acceso desde la zona pública, cuartos de instalaciones y accesos a las viviendas con un núcleo de escaleras y dos ascensores.



Residencial Torre Melina I

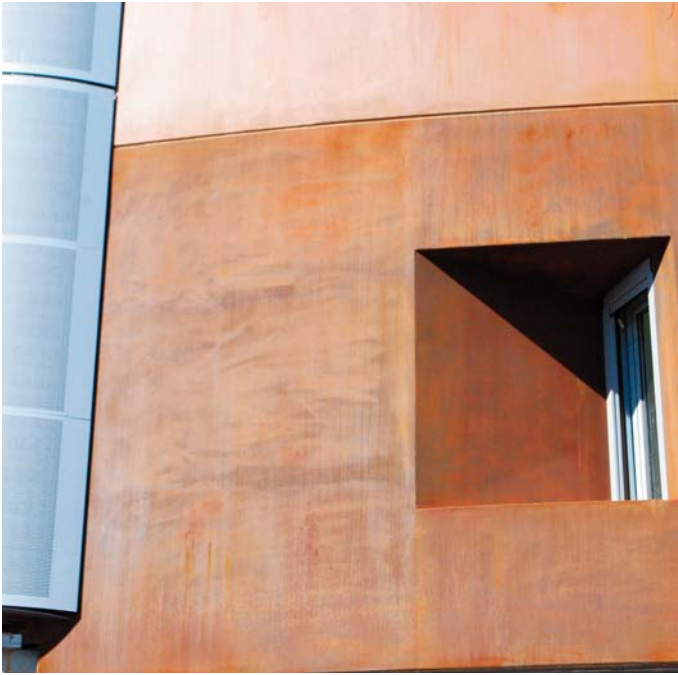

Residencial Torre Melina I

