

Planeamiento en el ámbito de El Calderí



Encargo de desarrollo de 297.013 m² de suelo urbanizable en el ámbito de El Calderí en Mollet del Vallés. El proyecto contempla la modificación puntual del POUM, modificación puntual del Plan Parcial, proyecto de urbanización y proyecto de reparcelación. Se trata del crecimiento de la ciudad de Mollet en el lado sur del término para completar la trama urbana existente. Se crea un nuevo barrio residencial con edificios de planta y cinco para dar cabida a 1.012 viviendas así como un centro de actividades con usos comerciales, recreativos y terciarios articulando los equipamientos, espacios libres y un gran parque urbano perimetral.

Fecha: En curso

Localización: Mollet del Valles. Barcelona

Superficie: 297.013 m²

Pressupost: 26.000.000 €

Cliente: Junta de Compensación del Sector El Calderí

Planeamiento y proyecto de urbanización:

TDA Arquitectura y Urbanismo

Autores proyecto: Carles Díaz / Salvador Euras

Asesoría jurídica: Pareja i Associats, abogados

Asesoría de ingeniería: Berrysar Ingeniería

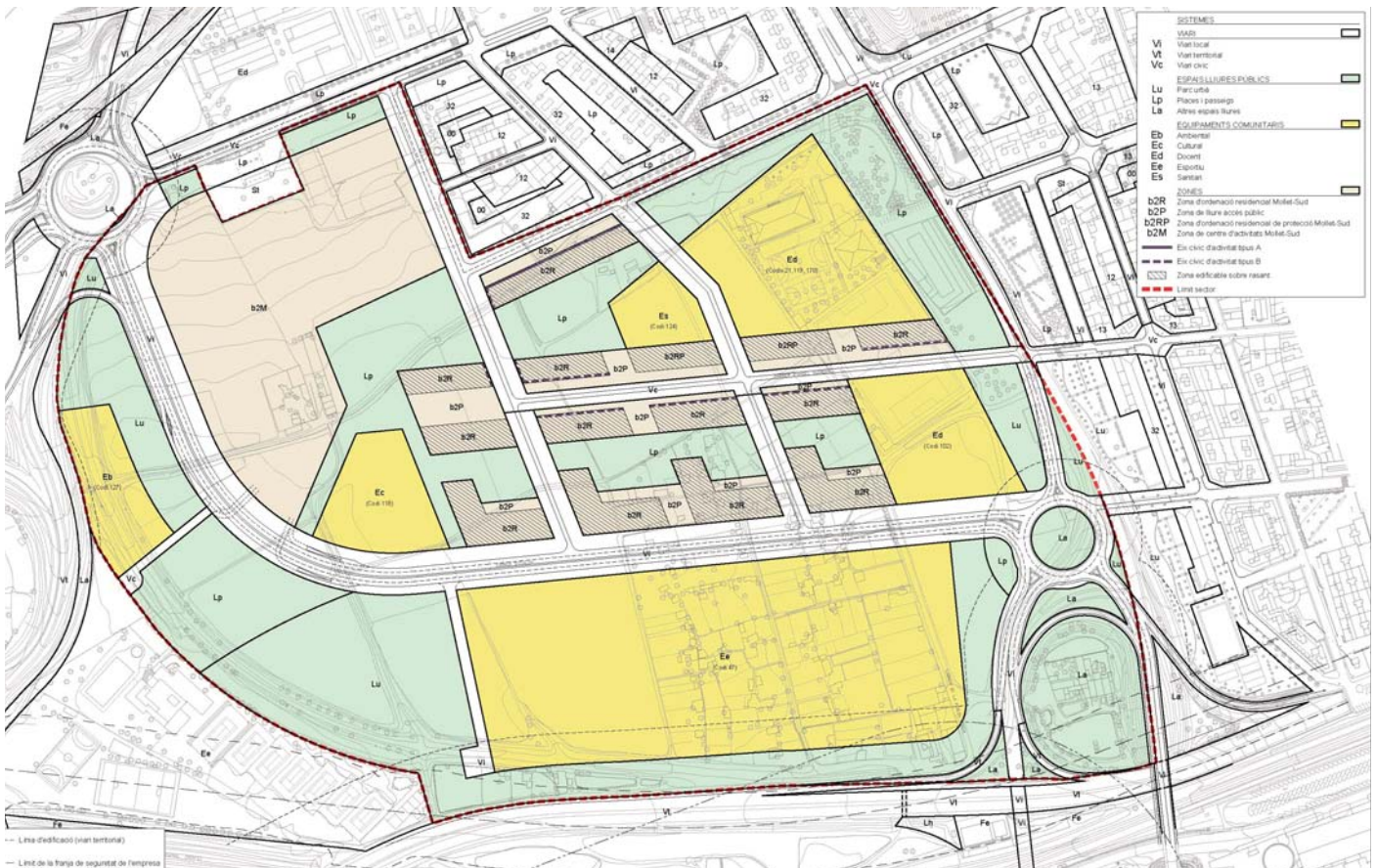

Planeamiento en el ámbito de El Calderí

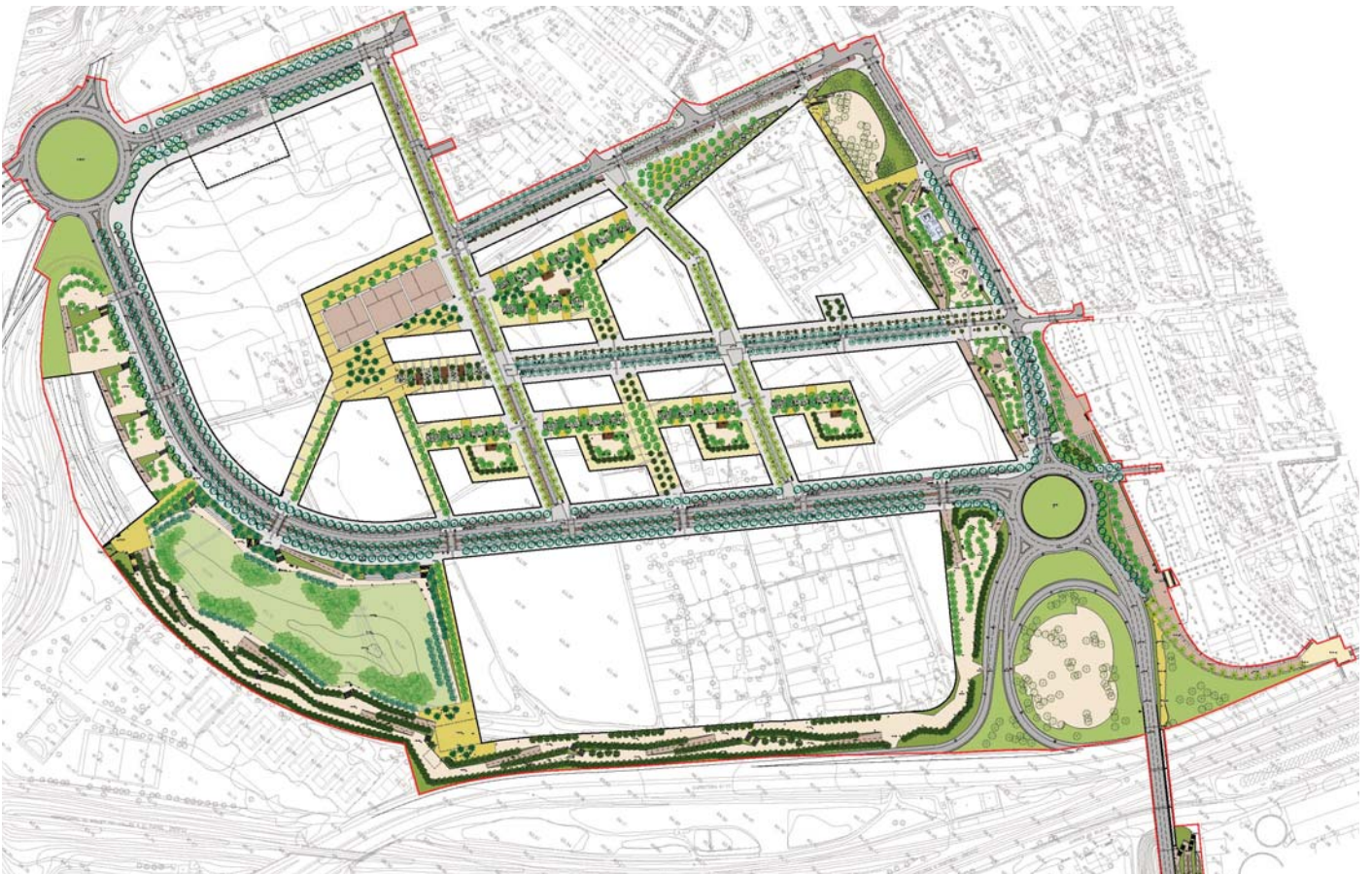

Planeamiento en el ámbito de El Calderí

